STUDNIA – z kinetą

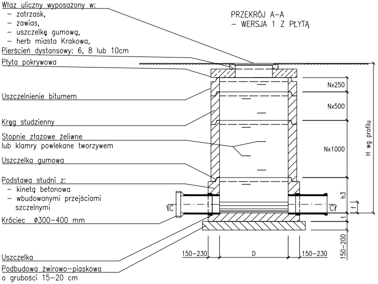
PRZEKRÓJ A–A
– WERSJA 1 Z PŁYTĄ
Właz uliczny wyposażony w:
– zatrzask,
– zawias,
– uszczelkę gumową,
– herb miasta Krakowa,
Pierścień dystansowy: 6, 8 lub 10cm
Płyta pokrywowa
Uszczelnienie bitumem
Kręg studzienny
Stopnie złazowe żeliwne
lub klamry powlekane tworzywem
Uszczelka gumowa
Podstawa studni z:
– kinetą betonowa
– wbudowanymi przejściami
szczelnymi
Króciec ø300–400 mm
Uszczelka
Podbudowa żwirowo–piaskowa
o grubości 15–20 cm
Nx250
Nx500
Nx1000
H wg profilu
h3
f
t
C
C
150–200
150–230
D
150–230

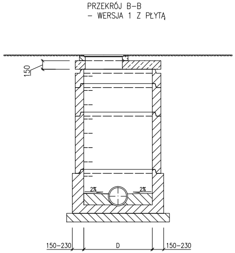
PRZEKRÓJ B–B
– WERSJA 1 Z PŁYTĄ
150
2%
2%
150–230
D
150–230

Kręgi i elementy nadbudowy wykonane z betonu C35/45 o nasiąkliwości poniżej 6%

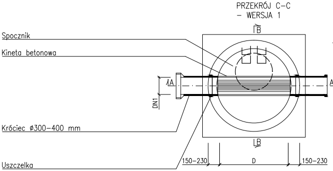
PRZEKRÓJ C–C
– WERSJA 1
B
Spocznik
Kineta betonowa
A
A
DN1
Króciec ø300–400 mm
B
Uszczelka
150–230
D
150–230

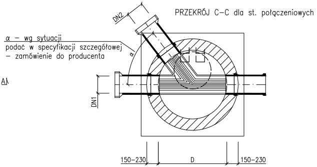
PRZEKRÓJ C–C dla st. połączeniowych
DN2
α – wg sytuacji
podać w specyfikacji szczegółowej
– zamówienie do producenta
α
DN1
150–230
D
150–230

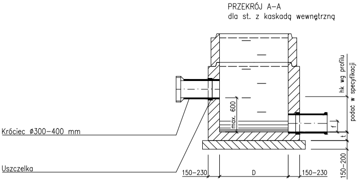
PRZEKRÓJ A–A
dla st. z kaskadą wewnętrzną
Króciec ø300–400 mm
Uszczelka
max. 600
hk wg profilu
podać w specyfikacji
szczegółowej
– zamówienie do
producenta
f
t
150–200
150–230
D
150–230

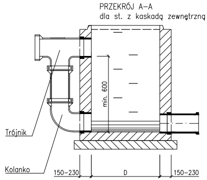
PRZEKRÓJ A–A
dla st. z kaskadą zewnętrzną
min. 600
Trójnik
Kolanko
150–230
D
150–230

PRZEKRÓJ A–A
– WERSJA 2 Z REDUKCJĄ (KONUSEM)

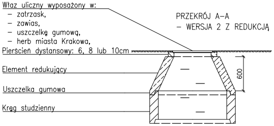
Właz uliczny wyposażony w:
– zatrzask,
– zawias,
– uszczelkę gumową,
– herb miasta Krakowa,
Pierścień dystansowy: 6, 8 lub 10cm
Element redukujący
Uszczelka gumowa
Kręg studzienny
600

PRZEKRÓJ B–B
– WERSJA 2 Z REDUKCJĄ (KONUSEM)

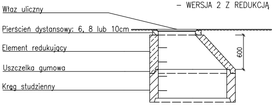
Właz uliczny
Pierścień dystansowy: 6, 8 lub 10cm
Element redukujący
Uszczelka gumowa
Kręg studzienny
600

TABLICA WYMIARÓW
DENNICA PsW

Typ	Średnica studni [mm]	Dn max [mm]	Wysokość podstawy [mm]
	D	DN1	hmax
PsW 1000/850G	1000	600	850
PsW 1000/580–1375	1000	300	580–1375
PsW 1000/1045G	1000	600	1045
PsW 1200/720G	1200	400	720
PsW 1200/1255G	1200	800	1255
PsW 1200/1325G	1200	800	1325
PsW 1200/800–1375	1200	400	800–1375
PsW 1200/1375G	1200	600	1375
PsW 1500/1200	1500	300	1200
PsW 1500/1525	1500	300	1525
PsW 1500/1525G	1500	1000	1525
PsW 2000/640–1980	1500	400	1000–1500

UWAGI:

- Komora musi spełniać wymogi normy szczelności wg PN–92/B–10735 pkt. 6.11–6.12
- Podsypka i zasyp zgodnie z uwagami na przekroju poprzecznym wykopu
- Realizacja prefabrykatów dla studni na załomach winna nastąpić po wykonaniu tyczenia geodezyjnego w terenie, które pozwoli na ostateczną weryfikację kątów.

PROJEKT

BUDOWA GMINNEJ DROGI PUBLICZNEJ
(ALEJA ŚWIĘTEGO WOJCIECHA) WRAZ Z INFRASTRUKTURĄ
OD ULICY KOŚCIUSZKI DO ULICY SIENKIEWICZA W MŁAWIE

INWESTOR
GMINA MIEJSKA MŁAWA
06-500 MŁAWA, STARY RYNEK 19

USŁUGI PROJEKTOWE
ANDRZEJ DUSIŃSKI
06-500 MŁAWA
UL. WARSZAWSKA 1 LOK. 19
TEL./FAX 023 654 4498
TEL. KOM. 502 282 840

NIP 569-102-19-05
REGON 130231285

PRAWA AUTORSKIE
ZASTRZEŻONE

STUDIUM : **PROJEKT WYKONAWCZY**

BRANŻA : **SANITARNA**

SKALA **1:25**

STUDNIA ŻEL-BET 1200

NR RYSUNKU **4.1**

PROJEKTANT
MGR INŻ PIOTR KOZŁOWSKI
upr.nr 7342/Cie-71/93

SPRAWDZIŁ:
MGR INŻ DARIUSZ NEHRING
Upraw. bud.: MAZ/0331/PWOS/04

DATA
LISTOPAD 2015

PODPIS

PODPIS