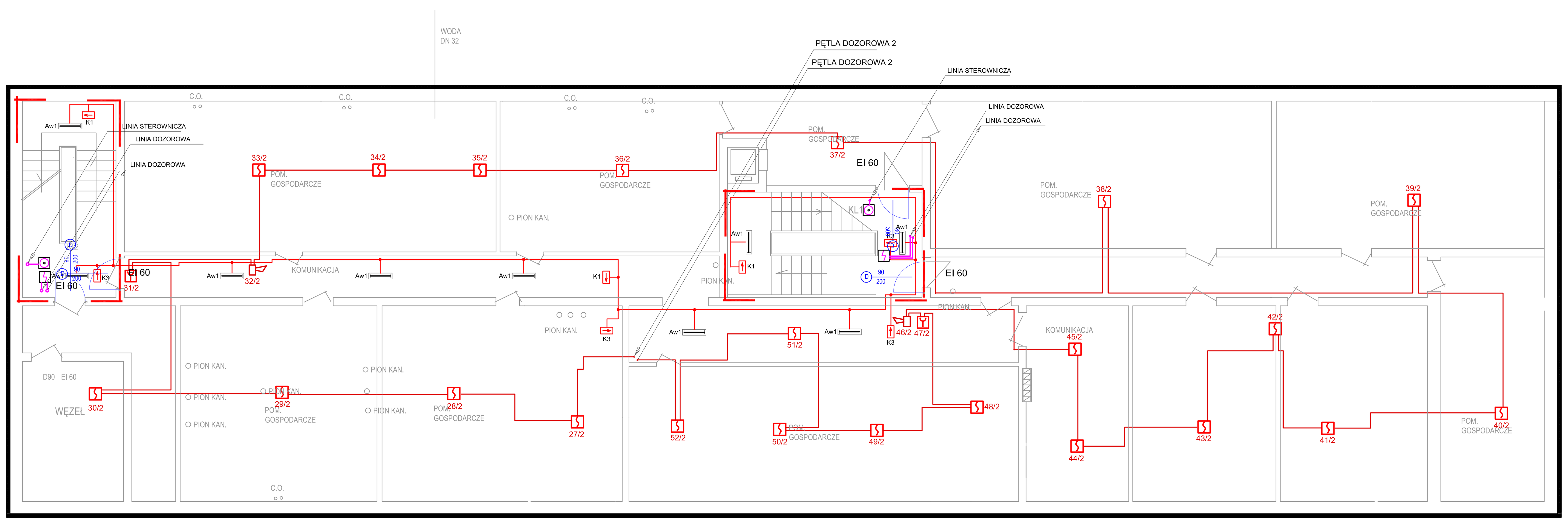

RZUT PIWNIC

MIEJSKIE PRZEDSZKOLE SAMORZĄDOWE NR 4 MŁAWA

LEGENDA

- Y1/1 Siłownik wrzecionowy 500 N
- Linia do wył.p.poż.
- Linia zasilania siłowników,sterownicza
- Linia dozorowa
- Linia zasilania czujek oddymiania
- Linia zasilania wentylatora oddymiania i centralek
- Linia zasilania z agregatu
- CSP - CENTRALA SYGNALIZACJI POŻARU MCR 9705
- OPTYCZNA CZUJKA DYMU DOR40 z gniazdem G40
- SYGNALIZATOR OPTYCZNO AKUSTYCZNY LINIOWY
- RĘCZNY PRZYCISK ODDYMIANIA RPO 1
- 1411/3/5 — numer kolejny czujki bądź przycisku; numer kolejny czujki bądź przycisku w grupie; numer grupy

-Linie dozorowe prowadzić przewodem YnTKSYekw 1x2x0,8

Linie zasilające centralkę przewodem HDGs 3 x1,5mm2 1,5 godziny
Linie zasilające siłowniki przewodem HDGs 4 x 2,5mm2 1,5 godziny

- Ręczny ostrzegacz pożarowy (przycisk pożarowy)
- MODUŁ PRZEKAŹNIKOWY INSTALACJI SAP DO WSPÓŁPRACY Z INSTALACJĄ KD.

JEDNOSTKA PROJEKTOWA: KELVIN	PRZEDSIĘBIORSTWO INŻYNIERYJNE KELVIN SP.Z O.O. 85-303 Bydgoszcz ul. Piękna 13
NAZWA I ADRES OBIEKTU BUDOWLANEGO:	Budynek Miejskiego Przedszkola Samorządowego Nr 4 w Mławie. 06-500 Mława, ul. Z. Krasińskiego 7 NR EWID.DZIAŁKI: OBRĘB: Obręb:
INWESTOR:	Miasto Mława 06-500 Mława, ul. Stary Rynek 19
OPRACOWANIE:	PROJEKT BUDOWLANY BRANŻA INSTALACJE ELEKTRYCZNE
RYSUNEK: Rzut piwnic	NR RYSUNKU: E1.1 — SKALA: 1:100
PROJEKTOWAŁ: inż. Tadeusz AMBROZIAK	NR UPRAWNIEŃ: 7210/256/76 — DATA I PODPIS: 09-09-2015
SPRAWDZIŁ: inż. Roman KWIATEK	NR UPRAWNIEŃ: WBPP-NB-7210/6/82 — DATA I PODPIS: 09-09-2015