



PRZEBUDOWY PARTER

-  – Elementy budynku i ściany przeznaczone do zamurowania
-  – Elementy budynku i ściany przeznaczone do wyburzenia

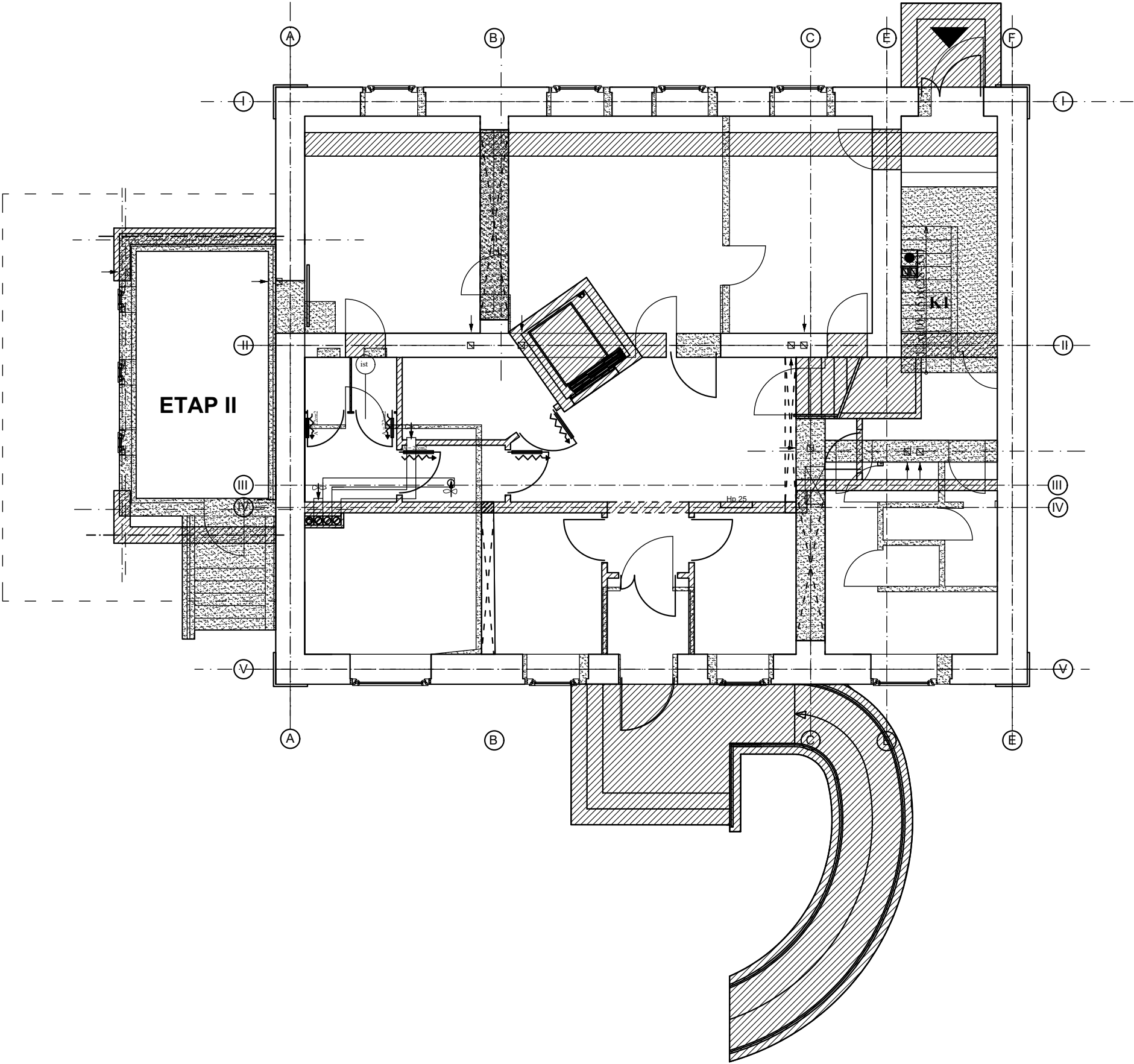

**PRACOWNIA PROJEKTOWANIA
BUDOWNICTWA I NADZORU
BUDOWLANEGO**
NIP: 874-154-18-22, Regon 340825237
ul. Podgórna 30, 87-300 Brodnica, tel: 0-696-375-410

Inwestor / Adres
MIASTO MŁAWA
ul. Stary Rynek 19
06-500 Mława

Projekt / Obiekt
**ROZBUDOWA, PRZEBUDOWA I ZMIANA SPOSOBU
UŻYTKOWANIA ISTNIEJĄCEGO BUDYNKU Z
FUNKCJI USŁUG ZDROWIA NA FUNKCJĘ
ADMINISTRACYJNĄ**

Adres inwestycji
06-500 Mława dz. nr: 233/5, 233/8, gm. Mława

Rysunek / Temat / Treść
Parter przebudowy

Projektant	Imię i Nazwisko	Podpis i pieczęć
mgr inż. arch.	Hanna Falkiewicz- Marciniak <small>upr. bud. nr BUA.III.16/63 K.P.O.I.A.R.P nr KP-0138</small>	
Projektant	Łukasz Lisiński <small>upr. bud. nr KUP/0003/POOK/12 K.P.O.I.L.B nr KUP/BQ/0193/10</small>	
Asystent		
tech. bud.	Hubert Kostański	

Faza: Projekt wykonawczy
Branża: BUDOWLANA
SKALA: 1:100
DATA: Grudzień 2015r.

PRAWA AUTORSKIE ZASTRZEŻONE
Przedmiotowy projekt/utwór architektoniczny jest chroniony prawem autorskim zgodnie z art. i następnymi Ustawy o Prawie Autorskim i Prawach Pokrewnych z dnia 4 lutego 1994 roku (Dz.U. nr 24 poz.83 z 23 lutego 1994 r.)